

Funzioni del Frontespizio

Il Frontespizio è costituito da tre facciate:

- **PRIMA** facciata con i dati che identificano il dichiarante.
- **SECONDA** facciata contenente le informazioni personali e quelle relative alla propria dichiarazione (tipo di dichiarazione; dati del contribuente; residenza e domicilio fiscale; altro soggetto che firma la dichiarazione; scelta per la destinazione dell'8 per mille e del 5 per mille dell'IRPEF; dati dei soggetti che risiedono all'Estero).

Cliccare se la dichiarazione viene presentata per la prima volta

La sezione "Residenza" viene resa attiva dal pulsante . Si ricorda che la residenza anagrafica deve essere compilata solo se è variata dal 1° gennaio alla data della presentazione della dichiarazione o se si presenta la dichiarazione per la prima volta. Per la compilazione scegliere una delle alternative proposte:

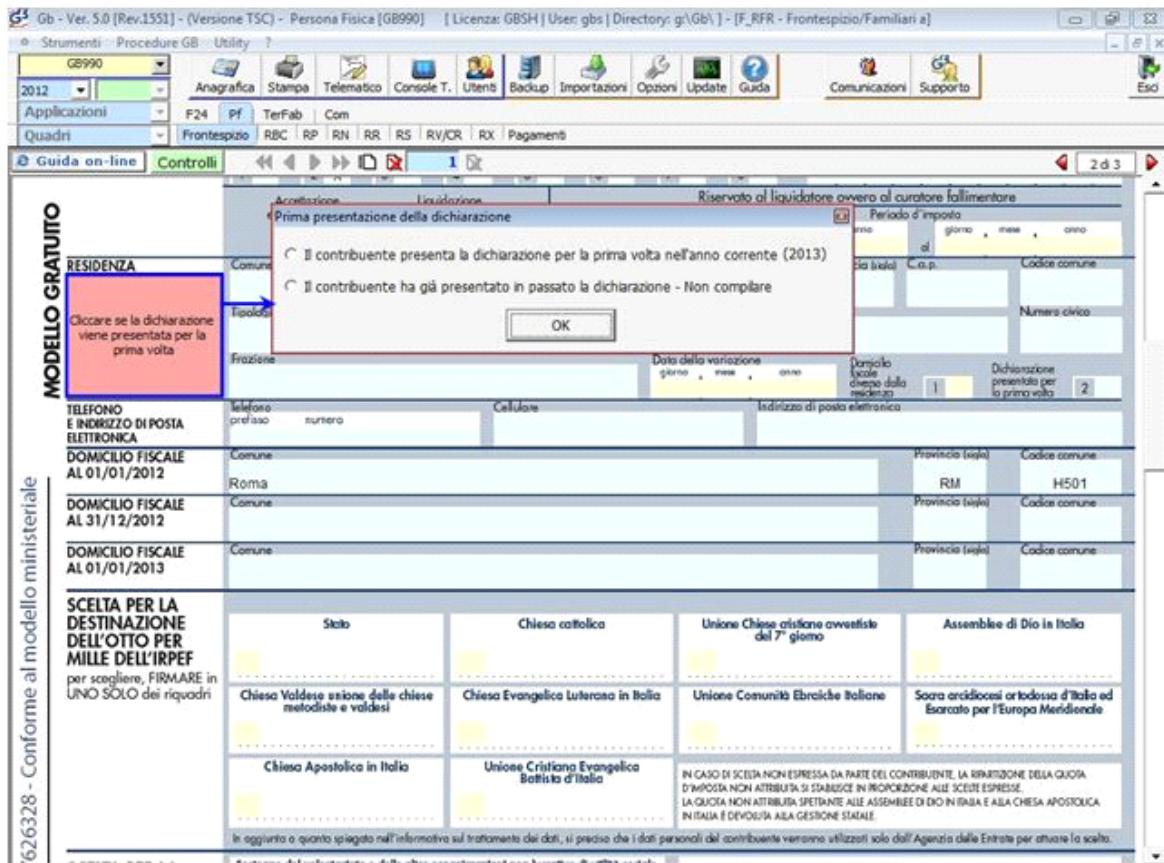

MODELLO GRATUITO

1626328 - Conforme al modello ministeriale

RESIDENZA

Cliccare se la dichiarazione viene presentata per la prima volta

Comune

Tipologia

Frazione

Telefono e indirizzo di posta elettronica

DOMICILIO FISCALE AL 01/01/2012

DOMICILIO FISCALE AL 31/12/2012

DOMICILIO FISCALE AL 01/01/2013

SCELTA PER LA DESTINAZIONE DELL'OTTO PER MILLE DELL'IRPEF

per scegliere, FIRMARE in UNO SOLO dei riquadri

Stato	Chiesa cattolica	Unione Chiese cristiane avventiste del 7° giorno	Assemblee di Dio in Italia
Chiesa Valdese (Unione delle chiese metodiste e valdesi)	Chiesa Evangelica Luterana in Italia	Unione Comunità Ebraiche Italiane	Sinodo ortodosso ortodosso d'Italia ed Esarcato per l'Europa Meridionale
Chiesa Apostolica in Italia	Unione Cristiano Evangelica Battista d'Italia	IN CASO DI SCELTA NON ESPRESA DA PARTE DEL CONTRIBUENTE, LA RIPARTIZIONE DELLA QUOTA D'IMPOSTA NON ATTRIBUITA SI STABILISCE IN PROPORZIONE ALLE SCELTE ESPRESSE. LA QUOTA NON ATTRIBUITA SPETTANTE ALLE ASSEMBLEE DI DIO IN ITALIA E ALLA CHIESA APOSTOLICA IN ITALIA È DEVOLUTA ALLA GESTIONE STATALE.	

In aggiunta a quanto spiegato nell'informativa sul trattamento dei dati, si precisa che i dati personali del contribuente verranno utilizzati solo dall'Agenzia delle Entrate per attivare la scelta.

Una volta effettuata la scelta, confermare con "OK".

Attenzione!
La maggior parte dei dati richiesti nel frontespizio provengono dall'anagrafica della ditta. Il corretto inserimento dei dati in anagrafe è quindi un requisito fondamentale per l'esatta compilazione del frontespizio.

- **TERZA** che contiene sia informazioni relative al contribuente che dati relativi alla dichiarazione:
- dati relativi a chi presenta la dichiarazione per altri;
- firma della dichiarazione;
- impegno alla presentazione telematica ;
- dati relativi ai familiari a carico ;
- redditi dei terreni (quadro A).

Per la compilazione della sezione "Impegno alla presentazione Telematica", si deve utilizzare la gestione che si attiva dal pulsante

Seleziona Intermediario

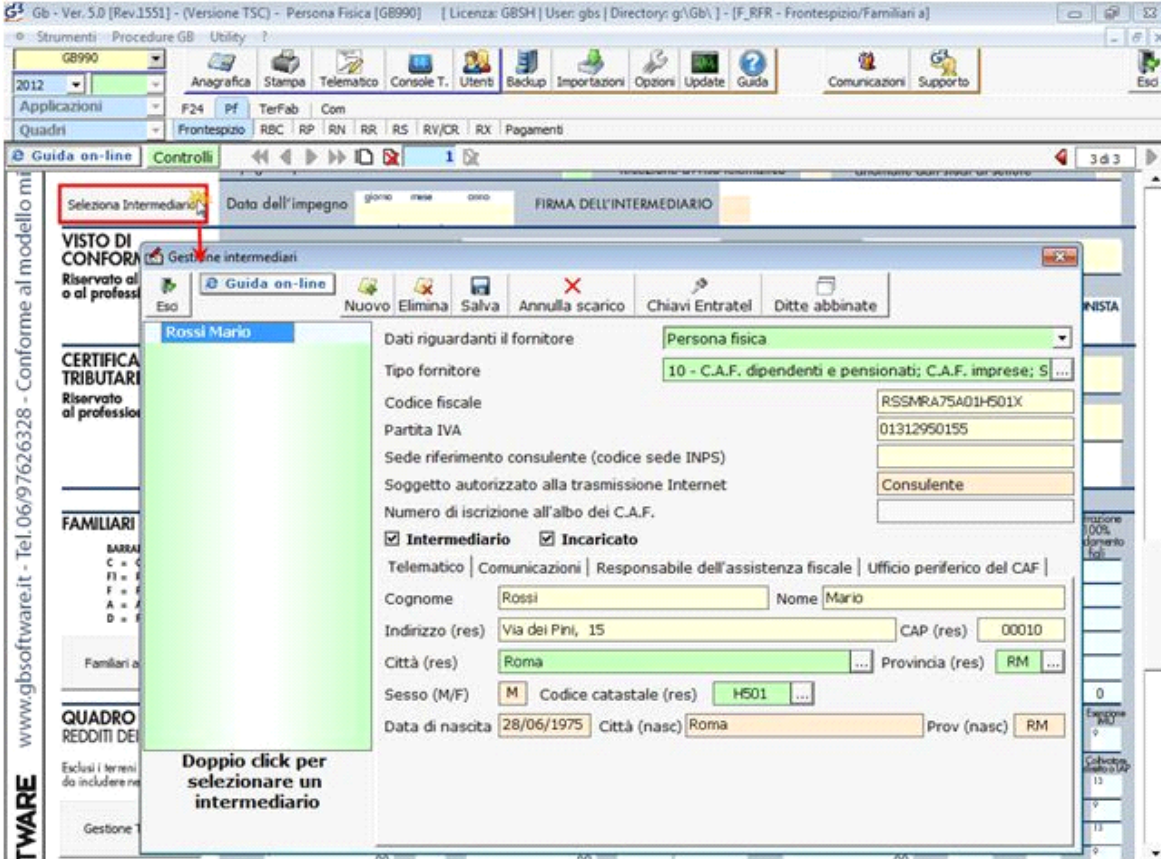

Per il funzionamento dettagliato della gestione si rimanda alla [guida on-line](#) presente nella maschera.

Dichiarazione integrativa

Per compilare ed inviare una dichiarazione integrativa ricompilare la stessa dichiarazione ed effettuare le dovute variazioni. Proseguire poi nel seguente modo:

- Dal pulsante "Dichiarazione integrativa" si apre una maschera nella quale è possibile indicare quali quadri della dichiarazione originaria sono oggetto di aggiornamento con la dichiarazione integrativa.

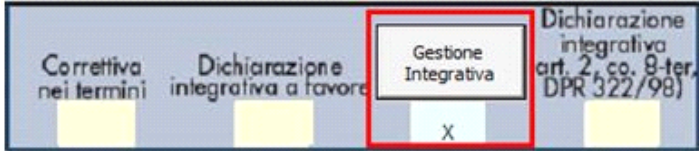

- All'interno della maschera indicare i codici (0,1,2,3) nelle caselle relative ai quadri compilati presenti nel riquadro "Firma della dichiarazione" e nelle caselle presenti nel riquadro "Tipo di dichiarazione" e poi confermare le modifiche cliccando il

Conferma integrativa

pulsante

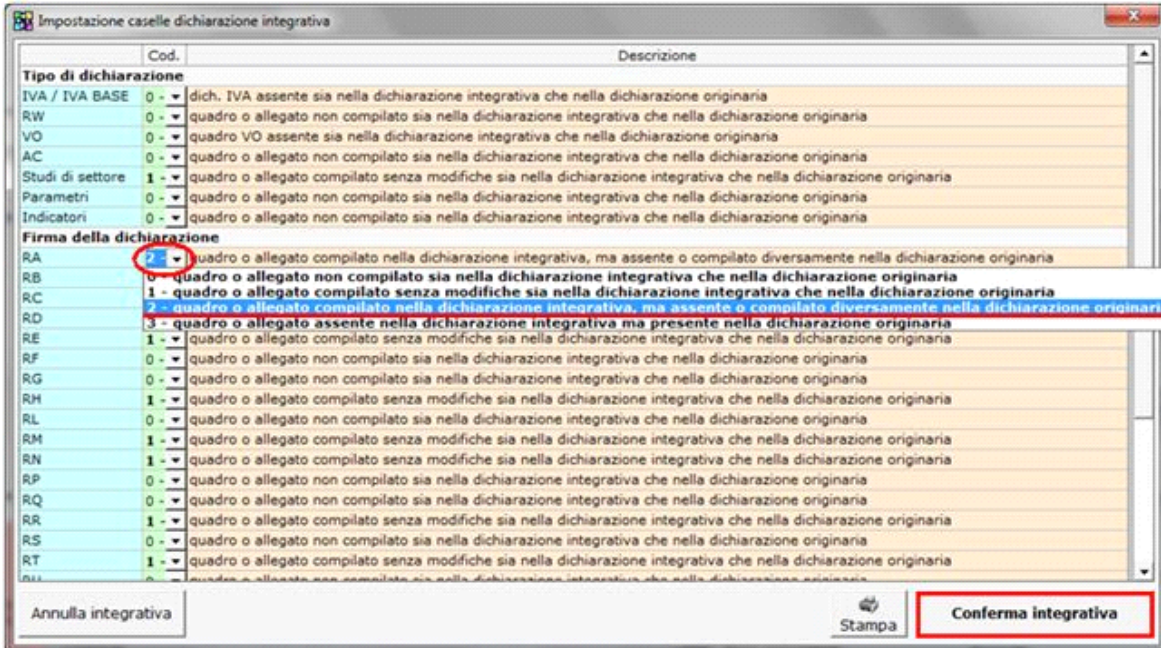

Nella sezione "Firma della dichiarazione" del frontespizio, il check in corrispondenza dei quadri compilati non verrà sostituito dai valori (0,1,2,3) indicati nella maschera per la dichiarazione integrativa, ma essi sono comunque recepiti dal software per la creazione del file telematico.



Per poter avere un riepilogo dei quadri modificati è necessario stampare la maschera dal pulsante



Per annullare le modifiche apportate in tale maschera è sufficiente selezionare la funzione

Dichiarazione integrativa art.2, co.8-ter, DPR. n.322/98

Il contribuente può presentare una dichiarazione integrativa anche al fine di trasformare la richiesta di rimborso dell'eccedenza di imposta in credito da utilizzare in compensazione.

Nel Frontespizio del modello Unico è presente il campo da compilare qualora si opta per questa scelta.

Nel software tale casella è editabile solo se sono presenti dei dati nel quadro RX.

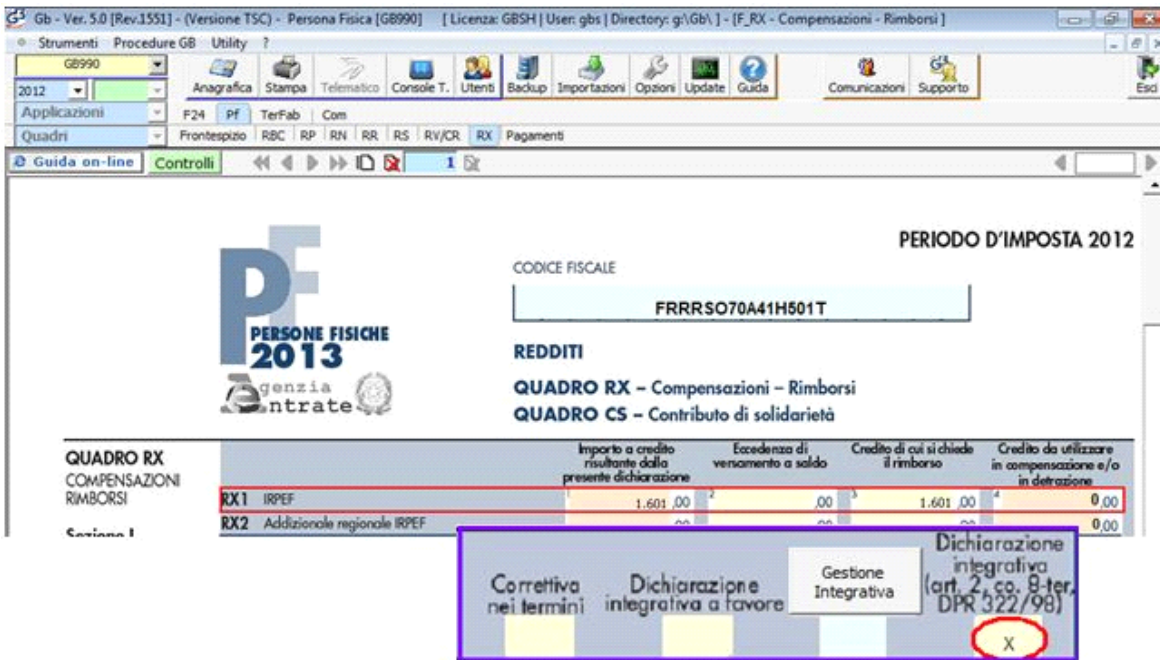

In caso contrario la casella è di colore celeste quindi non compilabile.

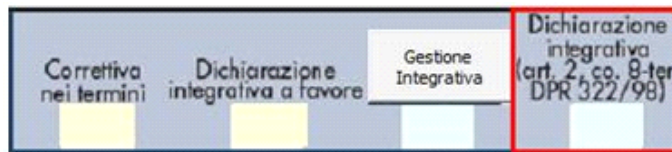

Sezione Familiari a carico

La sezione relativa ai "Familiari a carico" si compila inserendo i dati all'interno della gestione che si attiva cliccando sul



pulsante

Tipo	Disabile	Codice fiscale	Mesi a carico	Minore 3 anni	%	Detr. 100% affidamento
F1	<input type="checkbox"/>	RSSCST01P41H501W	12	0	50	<input type="checkbox"/>
F	<input type="checkbox"/>	RSSMRC07M08H501V	12	0	50	<input type="checkbox"/>

Per il funzionamento dettagliato della gestione si rimanda alla [guida on-line](#) presente nella maschera.

Quadro RA

Il quadro A (redditi dei Terreni) può essere compilato in due modi:

- Inserendo direttamente i dati da input all'interno del quadro.

- Utilizzando la gestione che si attiva del pulsante . La gestione blocca l'inserimento da input nel quadro e riporta i dati nei campi solo dopo averli inseriti correttamente nella maschera proposta.

GB - Ver. 5.0 [Rev.1551] - (versione TSC) - Persona Fisica [GB990] | Licenza: GBSH | User: gbs | Directory: g:\Gb\ | - [F_RFR - Frontespizio/Familiari a]

Strumenti Procedure GB Utility ?

2012 Anagrafica Stampa Telematico Console T. Utenti Backup Importazioni Opzioni Update Guida Comunicazioni Supporto Esci

Applicazioni F24 Pf TerFab Com

Quadri Frontespizio RBC RP RN RR RS RV/CR RX Pagamenti

Guida on-line Controlli

Si osserva la certificazione ai sensi dell'art. 36 del D.Lgs. n. 241/1997

FAMILIARI A CARICO

Relazione di parentela	Codice fiscale (Indicare il codice fiscale del coniuge anche se non fiscalmente a carico)	N. mesi a carico	Minore di tre anni	Finanziarie detrazione spettante	Detrazione 100% off-inferno IRI
1	CONIUGE				
2	X FIGLIO	RSSCST01P41H501W	12	50	
3	X FIGLIO	RSSMRC07M08H501V	12	50	
4					
5					

BARRARE LA CASSELLA:
 C = CONIUGE
 F1 = PRIMO FIGLIO
 F = FIGLIO
 A = ALTRO FAMILIARE
 D = FIGLIO DISABILE

Familiari a Carico

Esci Guida on-line Nuovo Elimina Salva Importa Opzioni Aliquote Copia Invia alla dichiarazione Riepilogo

QUADRO RA REDDITI DEI TERRENI

Esclusi i terreni all'estero da includere nel Quadro RI.

Gestione Terreni

Dati del terreno

Prov. RM Roma Regione 8 Lazio
 Comune 00100 ROMA Cod.Cat. M1AA C.Istat 58091 ParCat

Via Giuseppe Garibaldi

Reddito dominicale	Riv*0.8	Reddito agrario	Riv*0.7
100,00	180,00	200,00	340,00
0,00	0,00	0,00	0,00

Utilizzo del terreno | Irpef 2012

Utilizzo del terreno La compilazione della sezione utilizzo è avvenuta correttamente

Periodo	Imu	Area Edif	Valore venale area edificabile	Esenz. Rid.	Aliquota acconto 2013	Aliquota saldo 2013	Totale	Cas. part.	Canone fondo del periodo	% di possesso	Col. diretto o IAP
Del	Al	Al		Irpef	Imu					Dominic.	Agrario
05/01/2012	31/12/2012	31/12/2013	0,00	0	0	7,60	7,60	1	0,00	90,00	90,00

Note

(**) Barrare la casella se si tratta dello stesso terreno o dello stesso unità immobiliare del rigo precedente.

Per il funzionamento dettagliato della gestione si rimanda alla [guida on-line](#) presente nella maschera.